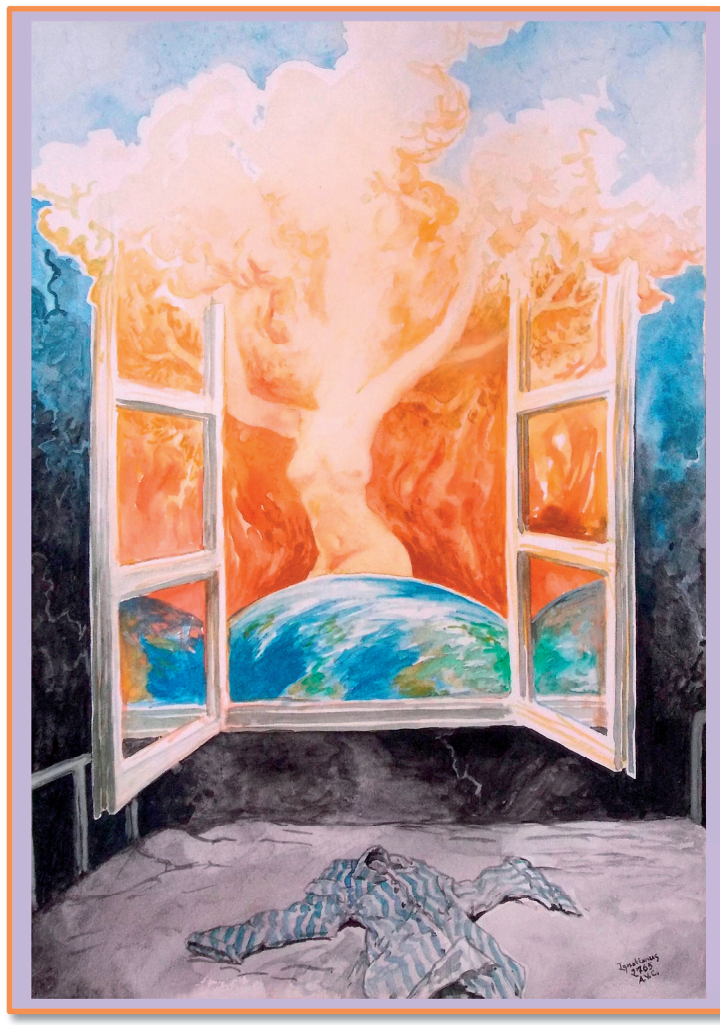

Soudní řízení o nedobrovolné hospitalizaci pacientů s duševní poruchou

Průvodce pro pacienty

Důležité kontakty

Adresa okresního soudu pro zaslání odvolání i další komunikaci:

Ředitel psychiatrické léčebny:

Adresa veřejného ochránce práv (ombudsmana) po podání podnětu:

Veřejný ochránce práv
Údolní 39
602 00 Brno
email: podatelna@ochrance.cz
telefon: +420 542 542 888

Adresa Ministerstva zdravotnictví pro zaslání stížnosti:

Ministerstvo zdravotnictví ČR
P.O. BOX 81
Palackého nám. 375/4
128 01 Praha 2
e-mail: mzcr@mzcr.cz

Sdružení uživatelů služeb duševního zdraví KOLUMBUS:

KOLUMBUS, o.s.
Keplerova 712/32
400 07 Ústí nad Labem
telefon: +420 475 207 775

Adresa České advokátní komory pro podání stížnosti na advokáta:

Česká advokátní komora
kontrolní oddělení
Národní 10
110 00 Praha 1

Průvodce pro pacienty vytvořila Liga lidských práv na základě veřejné zakázky od Ministerstva spravedlnosti. *www.llp.cz*
Obálku ilustroval Jan Knýbel z organizace Kolumbus. *www.janknybel-galerie.wz.cz*

Jak to probíhá?

Léčebna musí do 24 hodin oznámit soudu každou hospitalizaci proti vůli pacienta.

Soud zahájí řízení o nedobrovolné hospitalizaci.

Soud vás poučí o zahájení řízení a o možnosti zvolit si zástupce (opatrovníka) pro řízení v usnesení o zahájení řízení nebo osobně při nařízené v léčebně.

Zastupovat vás bude osoba, kterou jste si zvolili. Pokud jste si nikoho nezvolili, ustanoví vám advokáta soud.

Soud vás v řízení vyslechne, stejně tak vyslechne ošetřujícího lékaře, případně i jiné osoby. Pak zhodnotí všechny provedené důkazy a posoudí, jestli vaše nedobrovolná hospitalizace byla v souladu se zákonem.

Soud do 7 dnů od vaší hospitalizace rozhodne, jestli byla vaše hospitalizace v souladu se zákonem. Pokud zákonná nebyla, léčebna vás musí okamžitě propustit.

Hospitalizace

Léčebna musí oznámit nedobrovolnou hospitalizaci i v případě, že jste v léčebně dobrovolně, ale proti vaší vůli vás přeložili na uzavřené oddělení.

Soud vám doručí usnesení o zahájení řízení.

O možnosti zvolit si zástupce pro řízení by vás měli poučit srozumitelnou formou i zaměstnanci léčebny.

Advokát se musí s vámi osobně seznámit a hájit vaše práva a zájmy.

Pokud vás advokát nekontaktuje nebo koná v rozporu s vašimi pokyny, můžete na něj podat stížnost.

Pokud soud rozhodne, že vás nevyslechne, můžete ho o výslech požádat. Vaší žádosti musí vyhovět.

V řízení můžete soudu navrhovat i jiné důkazy, například lékařské nebo sociální zprávy, výslech svědků apod.

Do 15 dnů od doručení rozhodnutí máte možnost podat proti němu odvolání. To můžete podat sami nebo prostřednictvím svého zástupce.

Rozhodnutí soud doručí vám a vašemu zástupci.

Řízení o zákonnosti převzetí do psychiatrické léčebny

Pokud to léčebna soudu neoznámí, můžete požádat o okamžité propuštění, případně oznámit soudu vaší hospitalizaci sami.

Pokud vám soud usnesení nedoručí, můžete ho o to požádat.

Za zástupce si můžete zvolit kohokoliv, třeba přítele nebo člena rodiny. Pokud si nikoho sami nezvolíte, soud vám ustanoví advokáta.

V odvolacím řízení můžete navrhovat i další důkazy pro posouzení nedobrovolné hospitalizace. Můžete také namítat pochybení soudu, pokud vás o průběhu řízení neinformoval nebo vás nepoučil o možnosti zvolit si zástupce. Můžete také namítat pochybení advokáta, pokud vás nekontaktoval nebo nehájil vaše práva.

Obě řízení probíhají souběžně

Odvolací řízení

Pokud jste podali odvolání, proběhne odvolací řízení

V odvolacím řízení soud opět posuzuje předložené důkazy.

Soud rozhodne, zda rozsudek soudu prvního stupně změní, potvrdí nebo zruší a vrátí ho k opětovnému projednání soudu prvního stupně.

Soud automaticky zahájí řízení o zákonnosti dalšího držení v léčebně.

Soud ustanoví znalce, který vypracuje posudek o vašem zdravotním stavu.

Soud do 3 měsíců od prvního rozhodnutí rozhodne, jak dlouho vás může léčebna držet bez souhlasu.

Řízení o zákonnosti dalšího držení

I tady máte stejná práva jako v prvním řízení. Zastupuje vás zástupce nebo advokát, můžete navrhovat nové důkazy a vyjadřovat se k průběhu řízení.

Znalec by vás měl osobně vyslechnout a vyšetřit. Pokud tak neučiní, nebo je znalecký posudek nekvalitní, můžete žádat o revizní posudek.

Léčebna by vás měla vhodným způsobem seznámit s obsahem rozhodnutí.

Do 15 dnů od doručení rozhodnutí, máte možnost proti němu podat odvolání.